

高取城は山城としては日本一の広さを誇り、備中松山城（岡山県）・岩村城（岐阜県）とともに日本三大山城の一つに数えられる。元和元年（1615年）の一国一城令の際も重要な山城として破却を免れ、現在に至るまで石垣や石塁が残されています。

高取の城下町土佐町付近からは高取城跡まで舗装路を利用してヒルクライムを開催いたします。

途中には壺坂寺もあり、20mもある巨大な石作りの観音様、15mのお釈迦様も道路から見え、圧巻です。奈良盆地も一望する箇所もあり、素晴らしい道です。そして駆け上がると高取城、当時の隆盛を感じる石垣は圧巻です。この日本最大級の山城跡と土佐の古い町並み、壺坂寺のある高取を自転車で感じ取ってください。

大会会長 新谷 紘一

<概要>

高取町役場をメイン会場にし、参加者が集合、開会式をする。その後、子嶋寺南 200m 付近のスタート地点へ全員自転車で移動。ここをスタート地点として午前9時15分ヒルクライムをスタート。約6kmのコース「上りのみ」の時間を競います。コースは競技時間中は道路は全面通行止で行います。

スタートはグループ単位で2分間隔でスタートし、ゴールまでのタイムトライアルです。（ヒルクライム競技とは山下のスタート地点から山上ゴールまでの片道上りをスタート、ゴールのタイム計測により個々のネットタイムにより順位を競います。）

高取特別ルールでゴールした後、徒歩にて城跡まで全員上ってもらいます。これはタイムには関係ありませんが、城跡にてチェックポイントを設け、ゼッケンチェックを受けてもらいます。ここまで行かないと完走となりません。下山開始まで雄大な景色と素晴らしい城跡を見てください。競技終了後は全員ゆっくり下山しメイン会場に戻り、昼食、表彰式、抽選会となります。

1. 大会名称 第9回高取城・戦国ヒルクライム
2. 日時 2017年8月20日（日）
3. 会場 高取町役場
4. 実施場所 高取ふるさと農道から高取城跡 6km(延標高差400m)全アスファルト舗装（小雨決行、雷雨警報が発令された場合は中断若しくは中止する。土砂災害が発生した場合は中止。いずれの場合も当日現地判断する。）
5. 主催 NPO 法人スポーツサイクリング FABU project
6. 後援 奈良県・高取町
7. 協賛 サンボルト・キリンシーグラム・リアルスタイル
8. 協力 日本スポーツ振興センター・壺坂寺・高取町ふれあい加工部・高取町ボランティアガイド・キタサイクル（郡山）・ユーロワークス（法隆寺）・cafe 4'season（橿原）・奈良県ビジターズビューロー
9. 開催概要 上記に記載
10. 表彰 制限時間内にゴールした者には達成証。総合1位から6位に賞状。クラス別1位から3位に賞状。FABU サイクルチャレンジポイント獲得
11. 募集人数 男子ロード、女子、男子マウンテンバイク合計150名／中学生以上で年齢制限無し
12. 参加費 一般男子5000円、女子、高校生、FABU 会員4500円
13. 駐車場 高取町役場駐車場

大会要項同封物：実施要項、参加証兼同意書、参加者リスト、荷物預かり用荷札

奈良県のスポーツサイクル専門店



Pinarello
DE ROSA
GARNOU
cannondale
TREK
SPECIALIZED
COLNAGO
ANCHOR

キタサイクル

奈良県大和郡山市柳町 79
TEL 0743-55-5925 (10時まで寝ています)
FAX 0743-55-5926 (24時間OK)
営業時間：午前 10 時 00 分～午後 8 時 00 分
定休日：木曜日

「ならクルサポーター」のカフェ。自転車でお越しのお客様にあらゆるサービスをいたしております

cafe 4'season



奈良県橿原市高殿町 567-4
TEL 0744-25-8248
営業時間：9:00～ 18:00(17:30LO)
定休日：毎週月曜日、火曜日

選手スタート地点へ移動 08:45~ 09:00



メイン会場からスタート地点までは、スタート順の30人づつ順番にスタッフが引率します。スタート地点に着きますと、前もってお知らせしていますスタート位置についてください。時間がありませんので、移動は速やかにお願いします。

プレートゼッケン及び布ゼッケンは当日受付にてお渡しします。



ハンドルバー用プレートゼッケン取付け位置

ハンドルバー前面に結束バンド2本で留めてください。このハンドルバー用ゼッケンと計測チップはゴール地点にて返却してください。



FABU Cycle Challenge
2017年 第9回高取城・戦国ヒルクライム

スポーツクリ BIG

1

1

1 昼食券
この券と引換に昼食を受け取って下さい

男子A 第1グループ スタート時間 09:15:00

1 抽選券
城跡でスタッフに渡して下さい

右腰に安全ピンで取り付け

腰の布ゼッケンは後ろ側に安全ピンで上部2箇所留めで取り付けてください。抽選券や昼食券が付いていますので無くさないようにしてください。ゴール後の城跡チェックポイントで抽選券を回収します。必ずスタッフに渡してください。城跡で回収していないとメイン会場での抽選会に参加できません。



計測チップの取り付け位置
当日受付にてお渡しします計測チップはフロントフォークに付属のマジックテープでしっかりと取り付けてください。左右どちらでも結構です。計測チップ、ハンドルバー用ゼッケンはゴール地点にて要返却です。

計測チップ 要返却

■注意点

- ①参加者のスタート時間と何グループかはゼッケンに記してあります。スタート時間にスタート地点にいない場合は失格となります。スタート前にゼッケン番号を係員がチェックいたします。
- ②競技は全面通行止めで行いますが、一部区間では緊急車両（救急車等）が入る場合があります。交通ルールを守って安全に注意してください。
- ③壺坂寺から緊急車両が出る場合があります。スタッフが立ちますので、指示に従ってください。
- ④一部下り区間もあります。カーブでのスピードの出しすぎは大変危険ですので、特に減速指示看板がある場所では必ず注意減速してください。
- ⑤後半区間は道が狭くなっていますので、路肩に注意が必要です。場所によっては崖下転落の危険もありますので注意。
- ⑥ゴール後はゴール付近に留まらず、すみやかに奥に移動して下さい。自転車ラックに自転車をかけてください。
- ⑦計測チップの回収／ゴール地点計測チップを回収します。返却されなかった場合は 10,000 円請求いたします。
- ⑧城跡チェックポイントへは運動靴で徒歩で上がります。レーザーシューズのままの上りは禁止です。受付にてゼッケン番号と名前を書いた札を付けて運動靴を荷物受付に預けて下さい。預かったシューズはゴール地点でお渡しします。
- ⑨下山開始は最終走者到着後からです。城跡チェックポイントにて時間までゆっくりしてください。城跡で抽選会用のチケットをゼッケンから切り離しスタッフに渡してください。
- ⑩下山は係員の指示に従って下山してください。約 20 名が 1 グループとなり、スタッフ先導でメイン会場まで帰ります。壺坂寺からは規制解除になっています。一般車が入って来る場合がありますので、先導スタッフより前に出ないで、絶対スピードは出さないように下山してください。マナー違反者は失格とします。
- ⑪レース途中で棄権する場合、勝手に下ると上ってくる選手の妨げとなる場合がありますので、スタッフの指示があるまで、その場所にとどまってください。
- ⑫怪我をした場合、近くのスタッフまたは下からスタッフが上がってきますので、動かず安静にしてください。
- ⑬制限時間を設けています。ゴールへ 1 時以内で到着しない場合は棄権扱いとなり、競技を中止していただきます。
- ⑭スタート地点にトイレはありませんので、役場で行っておいて下さい。ゴール地点にはトイレがあります。
- ⑮自転車規定／DH ハンドル・クリップオン・スピナッチは禁止とします。
 スタンド、カゴ等突起物が付属している場合は取り外して下さい。
 マウンテンバイククラスはタイヤ 1.9 インチ以上。エンドバーは可能です。
 フラットハンドルのバーエンドは使用可とします。

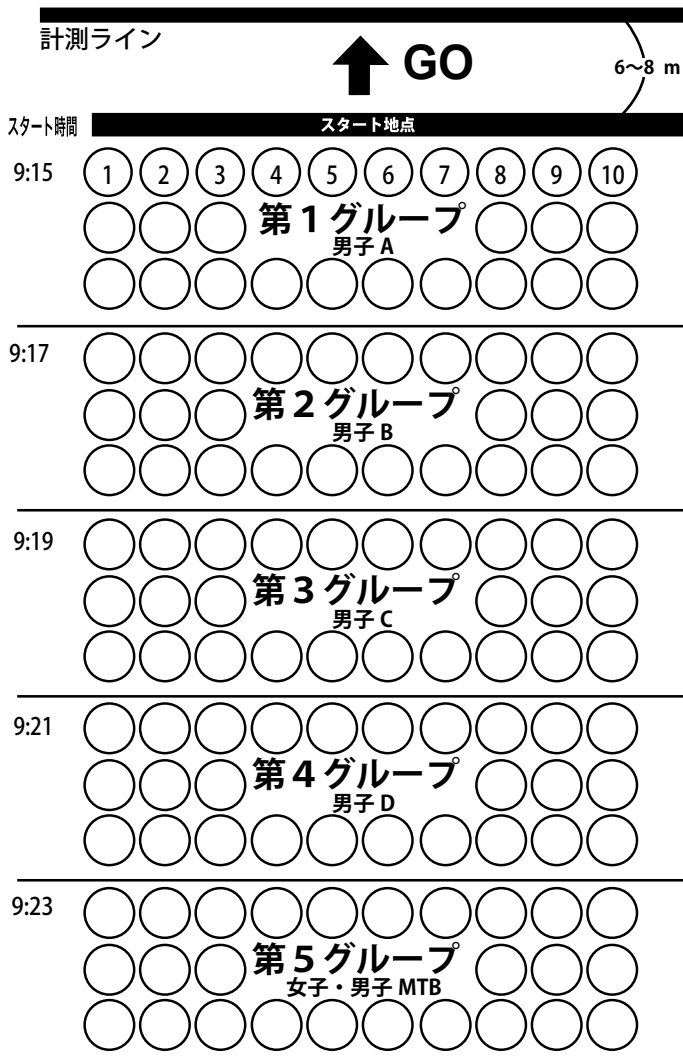

グループ単位のスタートとなります。ゼッケンに書いてあるグループを確認してください。
 9 時 10 分よりスタート位置に整列開始です。時間がないので速やかに係員の指示に従って整列をお願いします。進行方向に向かって左よりゼッケン若い番号順で一列約 10 名ずつグループ単位でまとめてください。
 9 時 15 分よりグループ単位で 2 分間隔で順次スタートします。前のグループがスタートしたら、次のグループは前に詰めてスタート位置に進んでください。タイム計測ラインはスタートラインの 6 から 8m 前にあります。計測ラインの通過がスタートタイムですので後ろからのスタートでも不利はありません。

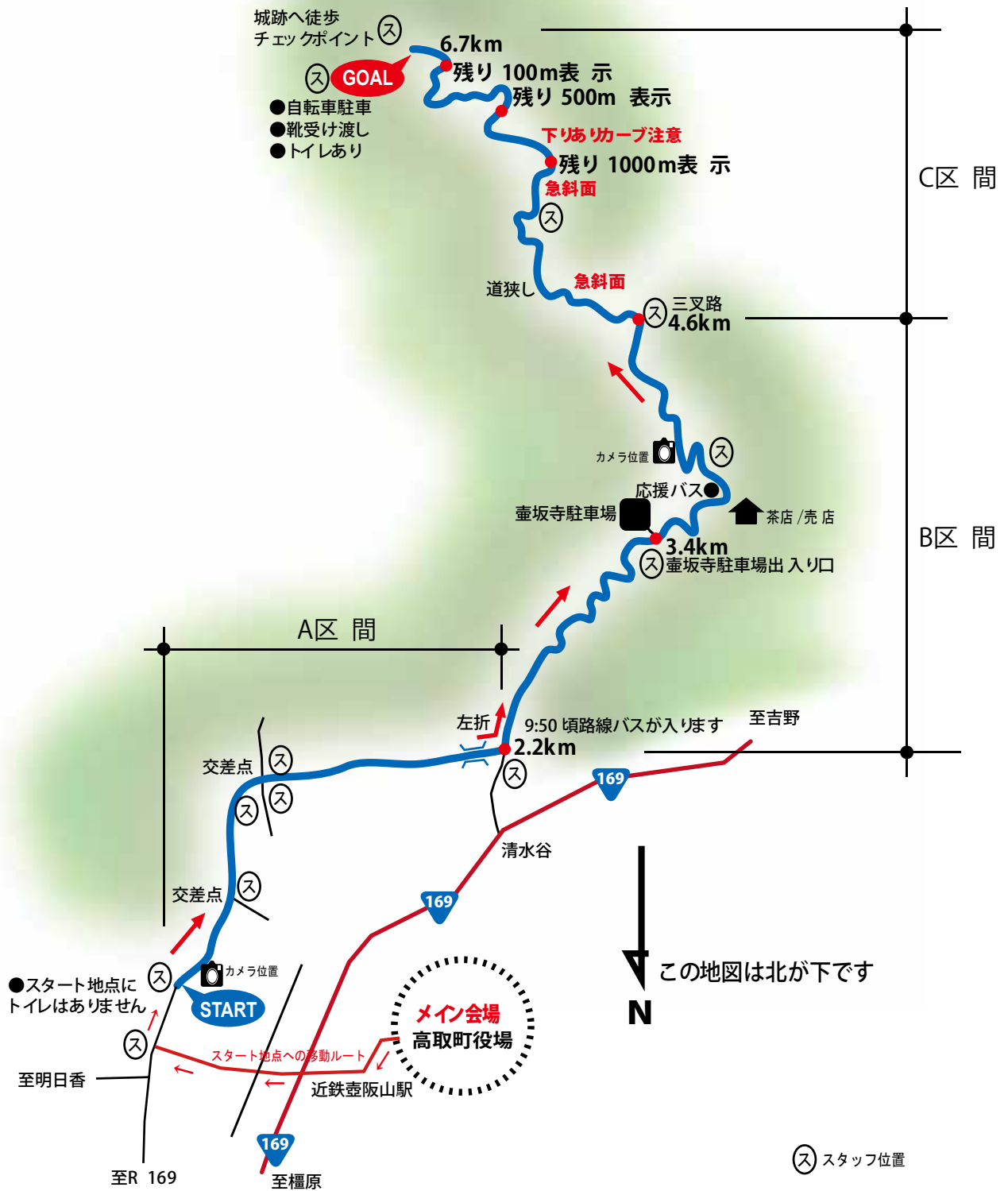

FABU cycle Challenge 獲得ポイント

総合

1位	2位	3位	4位	5位	6位	参加ポイント
20	15	11	10	9	8	5

クラス別

1位	2位	3位
10	9	8

総合とクラス別で同じ参加者が権利を得た場合は、どちらかのポイントの高い方を獲得ポイントとする。
年間の獲得ポイント合計上位3名は、次年のFABU年間イベントに招待選手で参加できます。

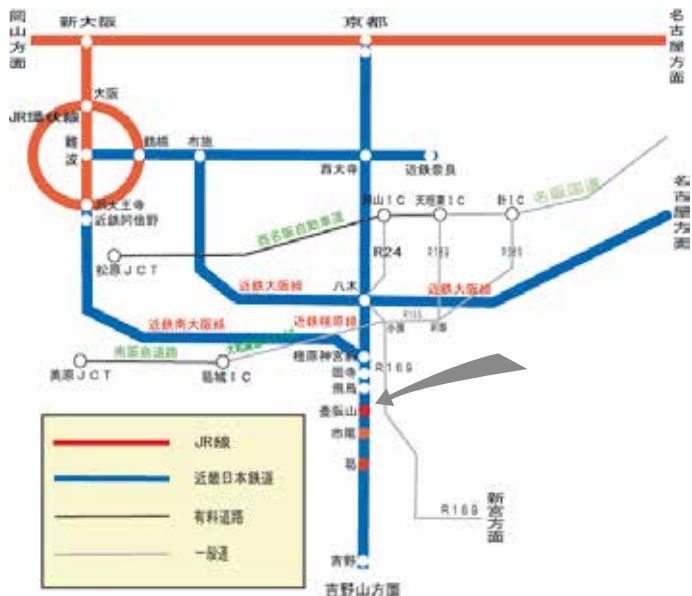

メイン会場地図

駐車は役場の裏側駐車場にできるだけつめて駐車して下さい。

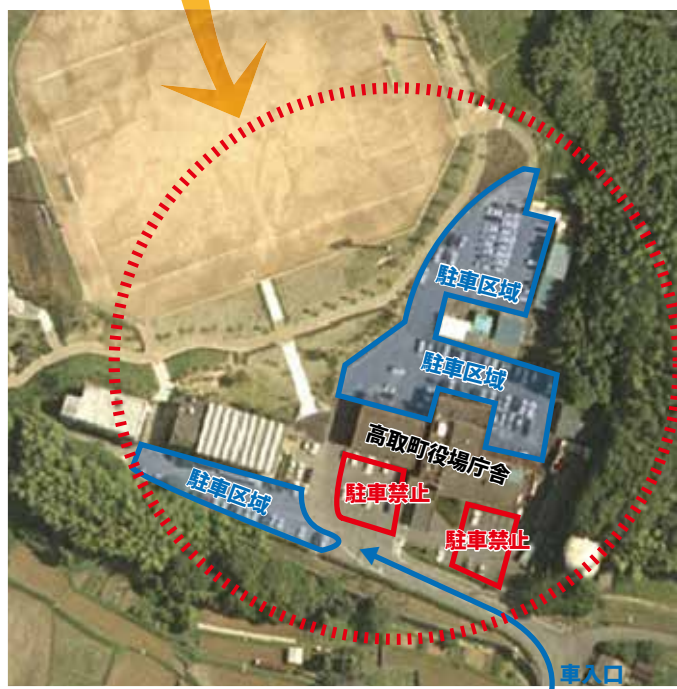

大会役員

- | | | | |
|-------------|-----------------|--------|--------|
| 大会会長 | 新谷 紘一 (奈良県議会議員) | | |
| 顧問 | 植村 家忠 (高取町長) | | |
| 実行委員長 | 上嶋 祥友 | | |
| 副委員長 | 大山 隆敏 | | |
| 委員 | 平井 章夫 | 萩原 一弘 | 駒井 和幸 |
| | 栗原 義明 | 井上 良二 | 新治 秀基 |
| | 喜多 義嗣 | 米田 誠視 | 大嶋 義徳 |
| | 久保 佳史 | 丸井 宏将 | 斎藤 紀子 |
| | 花房 克彦 | 西見 紘一 | 上嶋 満里子 |
| 奈良県サイクリング協会 | 近藤 一郎 | 西見 紘一 | 片山 和朗 |
| | 宮脇 修 | 多田 喜彦 | 武田 清二 |
| 高取町 | 吉田 宗義 | 岸本 資之 | 白木 文 |
| ボランティア | 岡本 重隆 | 梅本 純博 | 吉田 浩司 |
| | 河合 茂 | 福井 英雄 | 今泉 純一 |
| | 増田 基枝 | 西田 恵美 | 村林 正教 |
| | 永野 壽一 | 中島 佐知子 | |

順不同 敬称略

お問い合わせ先

高取城・戦国ヒルクライム実行委員会
 〒 635-0087 奈良県大和高田市市内本町 6-7
 0745-23-8822
 上嶋祥友 090-3707-1852

契約する保険の保障内容

【傷害保険】(1名あたり)
 死亡・後遺障害保険金額 500万円
 入院保険金日額 5000円
 通院保険金日額 2500円
 ※注意点/上記の内容は、状況により保障が適用出来ない
 場合が有ります。

